

Zweite Verordnung

Zur Änderung und Ergänzung der Verordnung über Hauptabfahrten und Hauptskiwanderwege in der Gemeinde Pfronten

Vom 01. Dezember 2006

Aufgrund des Art. 24 Abs. 1 des Landesstraß- und Verordnungsgesetzes (LStVG) i.d.F. der Bekanntmachung vom 13.12.1982 (BayRS 2011-2-I) zuletzt geändert am 27.12.2004 (GVBl.S.540) erlässt die Gemeinde Pfronten gemäß Beschluss des Gemeinderates Pfronten vom 30.11.2006 folgende Verordnung:

§ 1

Die Verordnung über Hauptabfahrten und Hauptskiwanderwege in der Gemeinde Pfronten vom 29.11.2002 i.d.F. der Ersten Änderungsverordnung vom 01.10.2004 wird wie folgt geändert und ergänzt:

§ 1 Hauptabfahrten

A) Skiabfahrten

Nach Nr. 1 Hochalprundfahrt wird als Unterziffer eingefügt:

Nr. 1 a Hochalpwegabfahrt

- Talstation Aggensteinlift – Hochalpweg zwischen Stütze 8 und 9 der Breitenbergbahn über Kesselbach – Talstation Breitenbergbahn
- Kesselbach – über Ahornetsbach – Talstation Skizentrum Steinach

Die Unterziffer 5 wird wie folgt neu gefasst:

Nr. 5 Ideal- und Scheiber-Wedellift-Abfahrt

- Scheibereck – Talstation Ideal- bzw. Scheiber-Wedellift
- Scheibereck – über Ahornetsbach, Haslachweg – Hochalpwegabfahrt

B) Rodelbahn wird wie folgt neu gefasst:

B) Rodelbahnen

Nr. 1 Hündleskopf

Hündleskopfhütte – westlich auf dem Fußweg bis zum Forstweg auf die Kappeler Alp
– Forstweg – Parkplatz westlich von Kappel

Nr. 2 Breitenberg – Ostlerweg

Bergstation Hochalpbahn bzw. Aggensteinlift – Ostlerweg – Achtalstraße

§ 2

Die Verordnung tritt am Tag nach ihrer Bekanntmachung in Kraft.

Pfronten, 01. Dezember 2006

Gemeinde Pfronten



Zeislmeier
Erster Bürgermeister



Umseitige Verordnung wurde am 11. Dezember 2006 in der Gemeindeverwaltung Pfronten zur Einsichtnahme niedergelegt. Auf die Niederlegung wurde durch Anschlag an der Amtstafel sowie durch Bekanntmachung in der Tageszeitung (Allgäuer Zeitung vom 11.12.2006, FÜS-Nr. 285) hingewiesen.

Der Anschlag wurde am 11.12.2006 angeheftet und am 11.01.2007 wieder abgenommen.

Die Verordnung wurde mit Schreiben vom 12.01.2007 dem Landratsamt Ostallgäu vorgelegt.

GEMEINDE PFRONTEN

Pfronten, den 12.01.2007

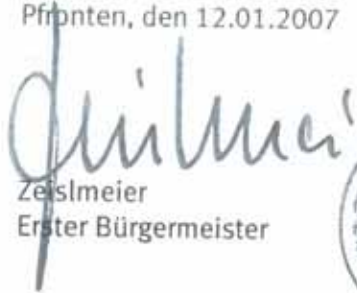

Zeislmeier
Erster Bürgermeister



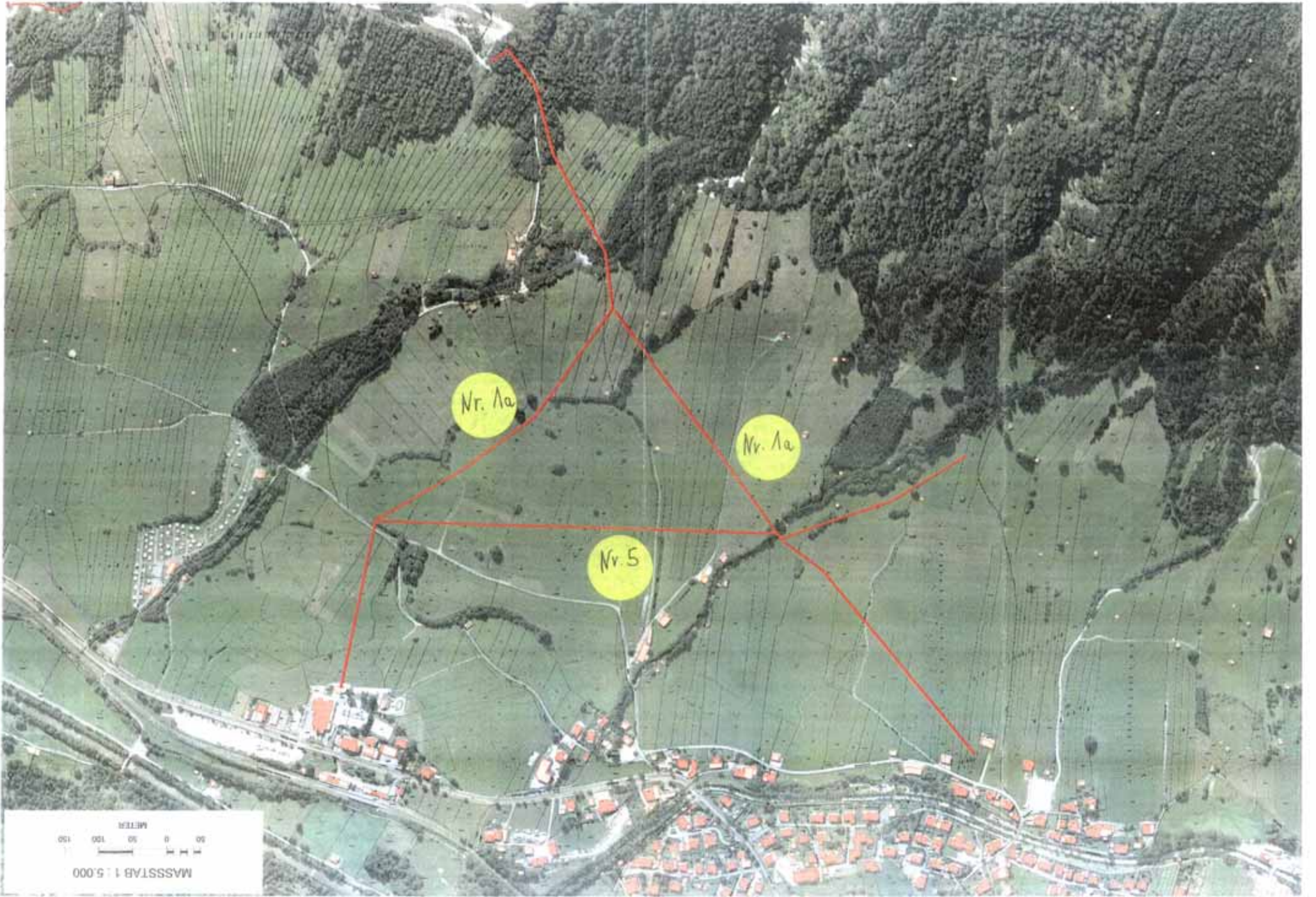

MASSSTAB 1 : 5.000
0 50 100 150
METER

MASSSTAB 1 : 7.500



Rodel-
bahn
Nr. 2

Rodelbahn Nr.

